SCHEDA TECNICA – CAMICIA DONNA MANICA 3/4 MATILDE
COD. MH0203

Angiolina by Rossini

02 – BIANCO

TESSUTO
42% poliestere
55% cotone
3% spandex
Peso 115 g/m²

TAGLIE
XS, S, M, L, XL, XXL

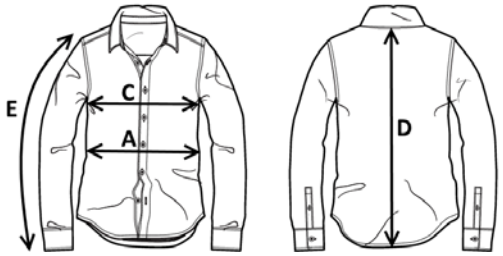

Il margine di tolleranza produttivo, nel rispetto delle dimensioni della taglia, può essere del +/- 3%

SIZE - cm	XS	S	M	L	XL	XXL
C – ½ CIRCONFERENZA TORACE	48,5	50,5	52,5	54,5	56,5	58,5
A – ½ CIRCONFERENZA VITA	46,5	48,5	50,5	52,5	54,5	56,5
D – LUNGHEZZA CENTRO DIETRO	57,5	59	60,5	62	63,5	65
E – LUNGHEZZA MANICA	43	44	45	46	47	48